

## e-INPI

- O Sistema de Eletrônico de Gestão da Propriedade Industrial é um sistema a ser utilizado pelo usuário do INPI para demandar serviços e praticar atos processuais através de formulários eletrônicos disponibilizados através de portal na Internet

## Módulo GRU

- Módulo do e-INPI destinado ao cadastramento de usuário para acesso ao sistema com login e senha e geração da **Guia de Recolhimento da União** própria para os serviços do INPI



The screenshot shows the login interface for the e-INPI system. At the top, it displays the logo of the Ministério do Desenvolvimento, Indústria e Comércio Exterior and the INPI logo (Instituto Nacional da Propriedade Industrial). The page title is "Acesso ao Sistema de Guia Eletrônica". Below this, there is a login form with fields for "login:" and "senha:". To the right of the form is the "gru" logo and the text "guia de recolhimento da união". At the bottom of the form, there are links for "Cadastrar" and "Recuperar senha >>" and an "OK" button.

## GRU – O que fazer quando...

- *Já existe no sistema um cadastro para o CNPJ (ou CPF)*
- *Entrar em contato com a regional do INPI no Estado para obter login e senha de acesso*
- *Documentação: Cópia do Contrato Social, RG e CPF de pessoa habilitada pelo contrato social*

## GRU – O que fazer quando...

- *Não se lembra da senha*
- *Recuperar na tela respondendo a pergunta secreta ou enviando para o e-mail cadastrado*



The screenshot shows the INPI (Instituto Nacional da Propriedade Industrial) website interface for the GRU (Guia de Recolhimento da União) system. The page title is "Acesso ao Sistema de Guia Eletrônica". On the left, there is a login form with fields for "login:" (containing "atual") and "senha:". Below the form are links for "Cadastrar" and "Recuperar senha >>". On the right, the "gru" logo is displayed with the text "guia de recolhimento da união". Below the logo, the browser address bar shows "http://pesquisa.inpi.gov.br - Esqueceu sua senha? - Mozilla". The main content area displays the user's name "Nome do Usuário: SUSY MIRANDA SANCHES" and the security question "Pergunta: o que é modemo". The "Resposta:" field is empty. A red error message reads "Resposta Secreta Inválida!". At the bottom, there are buttons for "Verificar Resposta" and "Enviar senha via E-Mail".

## GRU – O que fazer quando...

- *Não se lembra do login ou não mais tem acesso ao e-mail cadastrado*
  - *Contatar a regional do INPI no Estado para obter o login ou a atualização do e-mail cadastrado*
- 
- 

## GRU – O que fazer quando...

- *É necessário atualizar ou corrigir a razão social no cadastro*
  - *Contatar a regional do INPI apresentando a documentação atualizada*
  - *OBS: A atualização cadastral no e-INPI não produz atualização processual, que deverá ser feita através de petição.*
- 
-

## ***e-Marcas***

- Módulo do sistema e-INPI para a entrada de pedidos de registro e petições relacionadas a marcas

### ***Objetivos Principais***

- Facilitar o acesso do usuário aos serviços da Diretoria de Marcas
  - Reduzir o tempo para o processamento e concessão dos registros em decorrência da menor dependência de trabalho manual dos agentes envolvidos
- 
-

# Como fazer o acompanhamento do processo

- Consultar a RPI Eletrônica (arquivo em pdf) semanalmente até a publicação do despacho 003 – Pedido Comunicado
- A partir do Pedido Comunicado consultar pelo Pesquisar Base de Marcas pelo menos uma vez por mês (\*)
- (\*) Observado o fato de que a comunicação oficial é única e exclusivamente pela RPIE.

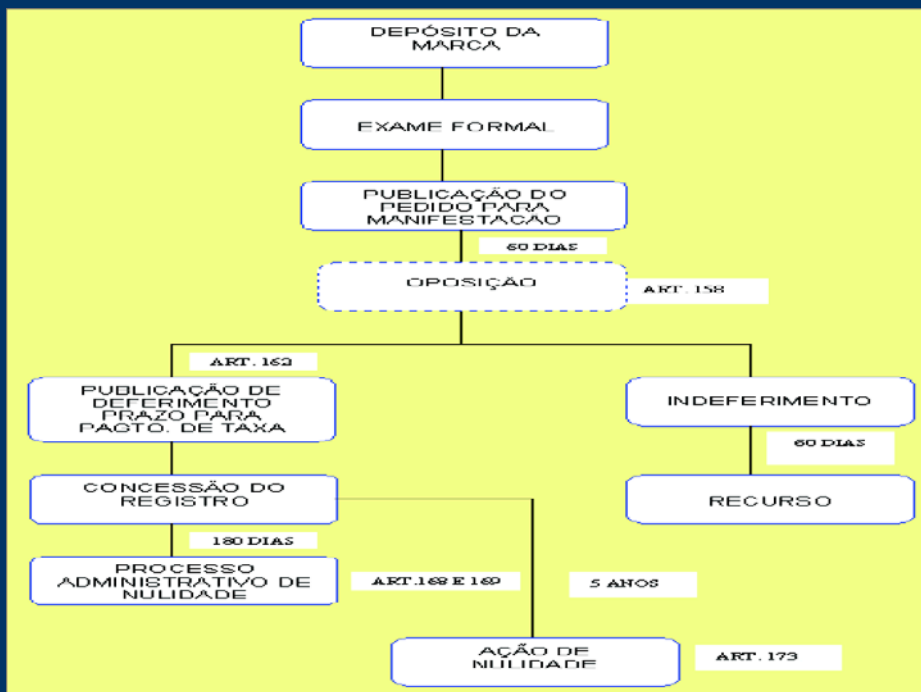

## Comunicados

RPI XXXX de dd/mm/aaaa

### **Pagamento da GRU posterior à data de depósito, Pedido de Registro de Marca considerado inexistente de acordo com ART. 155 da LPI**

Nro documento	Data	Hora	Nro documento	Data	Hora	Nro documento	Data	Hora
900119420	13/12/2006	11:52	900121963	14/12/2006	14:37	900122064	14/12/2006	15:04
900125616	16/12/2006	20:25	900125632	17/12/2006	02:56	900126990	18/12/2006	17:02
900128976	19/12/2006	16:08	900131110	20/12/2006	17:33	900151790	14/01/2007	17:22
900152788	15/01/2007	17:27						



## Comunicados

RPI 1932 de 15/01/2008

### **Pedido de Registro de Marca aguardando Cumprimento de Exigência Formal**

Pedido: 900662808  
Data de envio: 17/12/2007  
Requerente: RAIMUNDO SALES COSTA NETO - ME  
Procurador: MAURINEI DE OLIVEIRA SANTOS  
Cod Despacho: 011  
O elemento nominativo declarado é diferente do contido na figura enviada.

Pedido: 900664355  
Data de envio: 17/12/2007  
Requerente: Restaurante Vale Quanto Pesa Ltda  
Procurador: Geronimo Catani  
Cod Despacho: 011  
Não foi(ram) enviado(s) o(s) documento(s) declarado(s): Foram apresentadas folhas em branco no lugar dos documento denominados de "Outros".

Pedido: 900665602  
Data de envio: 18/12/2007  
Requerente: OESTE PLASTIC COMERCIO DE EMBALAGENS LTDA  
Procurador: CARLO ANDREAS DALCANALE  
Cod Despacho: 011  
A imagem da marca enviada está em desacordo com as especificações constantes do Manual do Usuário. Reenvie a imagem da marca em tamanho quadrado (8cm x 8cm), observando as especificações constantes do Manual do Usuário.

Pedido: 900666382  
Data de envio: 18/12/2007  
Requerente: Mohamad Hussein Abbas  
Cod Despacho: 011  
A imagem da marca enviada está em desacordo com as especificações constantes do Manual do Usuário. Reenvie a imagem



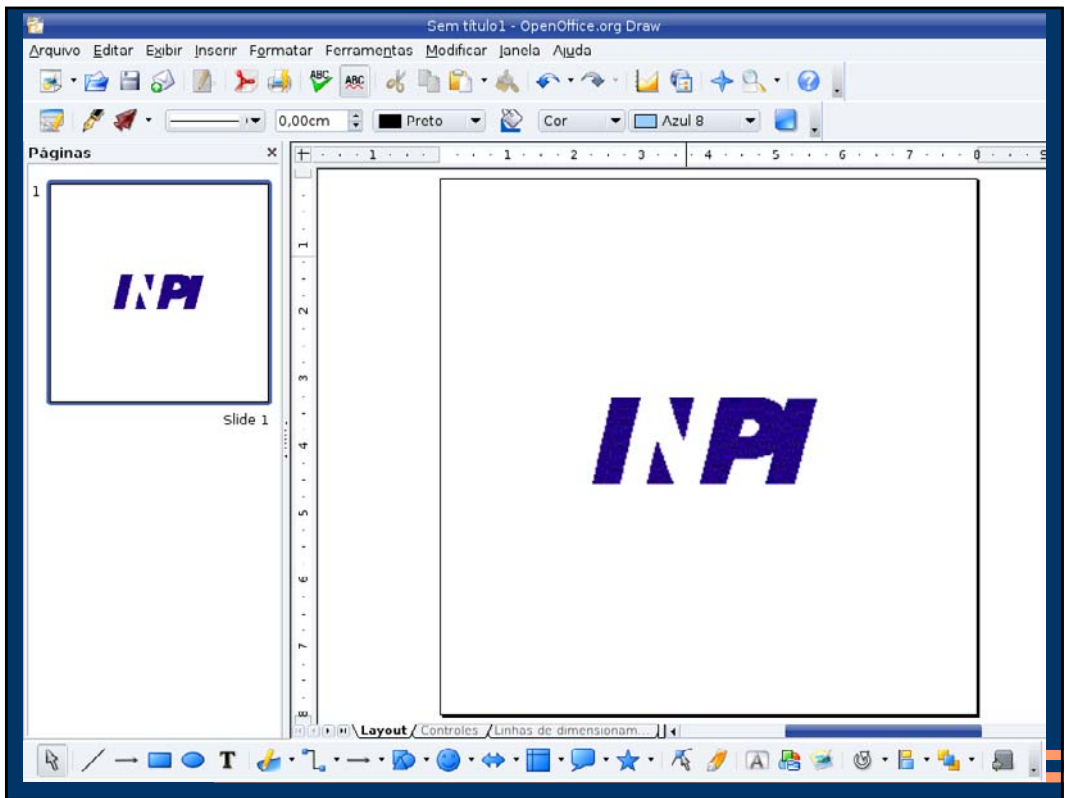

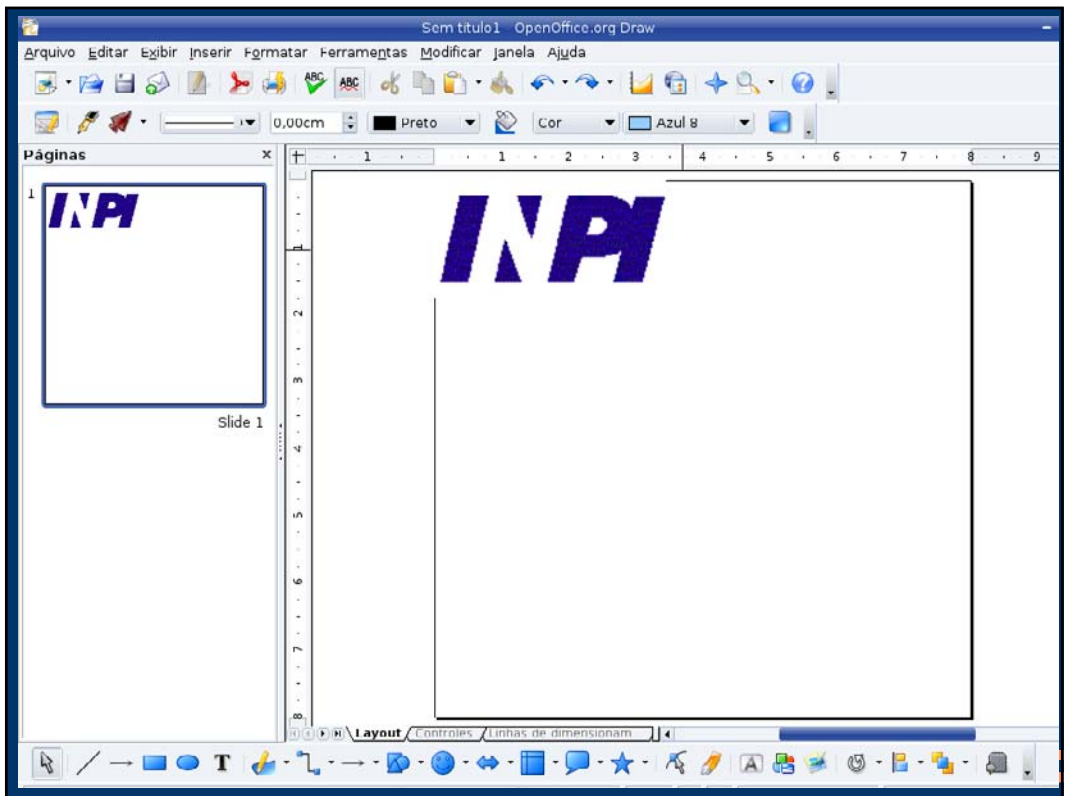
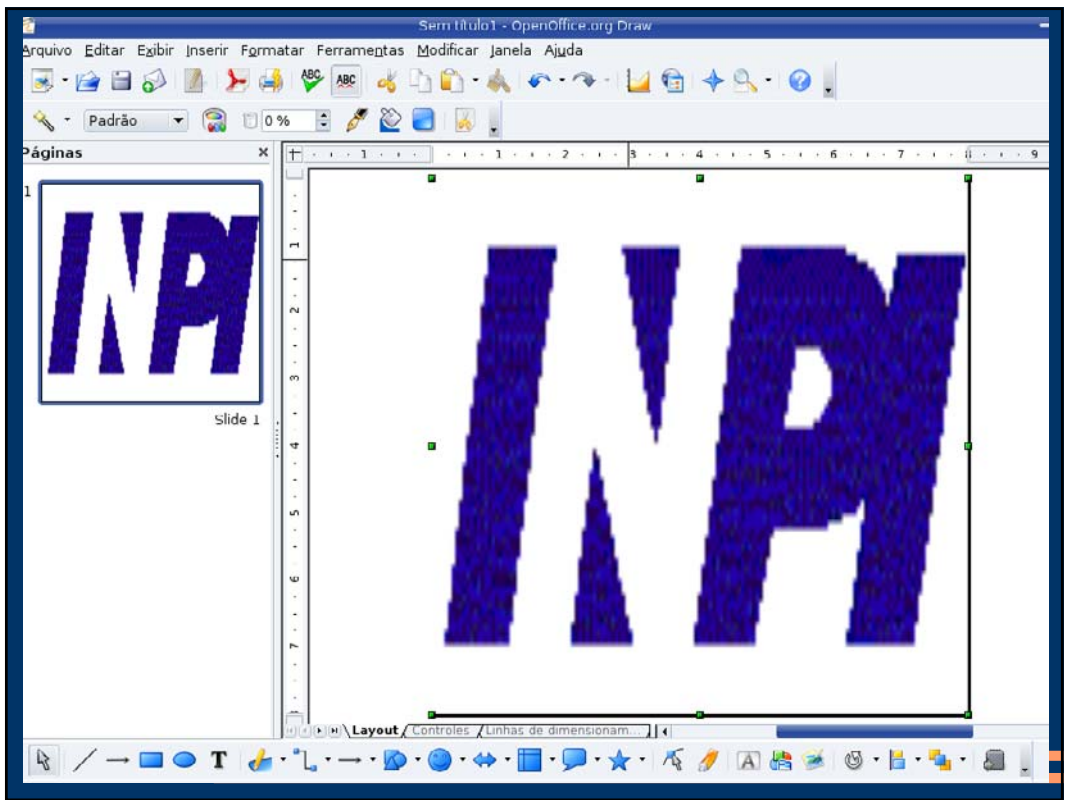

No.900026855 03/10/2006 003  
Tit.CECRISA REVESTIMENTOS CERAMICOS S/A  
(BR/SC)  
C.N.P.J./C.I.C./NºINPI : 79655916000130  
Apres.: Mista ; Nat.: De Produto  
Marca: ELEMENT PORTINARI

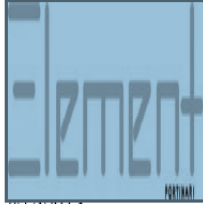

C.F.E(4) 27.5.1  
NCL(8) 19 azulejos não metálicos para construção,pisos não metálicos para construção,revestimentos não metálicos para paredes e muros,revestimentos [materiais de construção],pisos não metálicos,revestimentos não metálicos para paredes, para construção

No.900023207 20/09/2006 003  
Tit.AIL-ABILITY INSTITUTO DE LÍNGUAS LTDA  
(BR/DF)  
C.N.P.J./C.I.C./NºINPI : 04480157000112  
Apres.: Mista ; Nat.: De Serviço  
Marca: ABILITY INSTITUTO DE LÍNGUAS



C.F.E(4) 24.37.25  
NCL(8) 41 curso de idioma  
Procurador: O PRÓPRIO.

No.900026197 03/10/2006 003  
Tit.FUJIAN PEAK GROUP CO., LTD. (CN)  
C.N.P.J./C.I.C./NºINPI : 529642  
Apres.: Mista ; Nat.: De Produto  
Marca: PEAK



C.F.E(4) 26.3.7; 27.5.1; 28.3  
NCL(8) 25 casacos [vestuário],chinelos [pantufas],enxovais de bebês,gravatas,impermeáveis (roupas -),vestuário \*futebol (sapatos de -),roupas de banho,lujas [vestuário],caixa (traidas -),chapéus, bonés, etc-roupas (sapatos para -), Emalbas

## ***Serviços dispensados de envio de formulário eletrônico***

- Certidão de atos relativos ao processo
  - Expedição de certificado de registro
  - Comprovação de recolhimento de retribuição
  - 1º decênio de Vigência de Marca
  - Prorrogação de registro de marca
  - Expedição de 2ª via de certificado de registro
- 
- 



Mozilla Firefox

Arquivo Editar Exibir Histórico Favoritos Ferramentas Ajuda

https://segpi-fe.inpi.gov.br/inpi-peticao/processoAction.do

Getting Started Rede SERPRO CGPO CGRH Banco Central do B... PAG 2 Pesquisa INPI PAG 1

**INPI** INSTITUTO NACIONAL DA PROPRIEDADE INDUSTRIAL

Vista Eletrônica de Petições

900005939  
810070038015

Número do Processo  
900005939  
Buscar Sair

Apenas o Requerente, o procurador que enviou o Pedido ou um procurador do mesmo escritório podem visualizar o Pedido Original.



## ***DIVISÃO REGIONAL DO PARANÁ***

- Rua Marechal Deodoro, nº 344 – 16º Andar
- Centro
- 80010-909 CURITIBA – PR
- Tel/Fax: (41) 3322-4411
  
- Chefe da Divisão Regional
- Renee F. Senger
- Cel: (41) 8882-0031
- e-mail: renee@inpi.gov.br