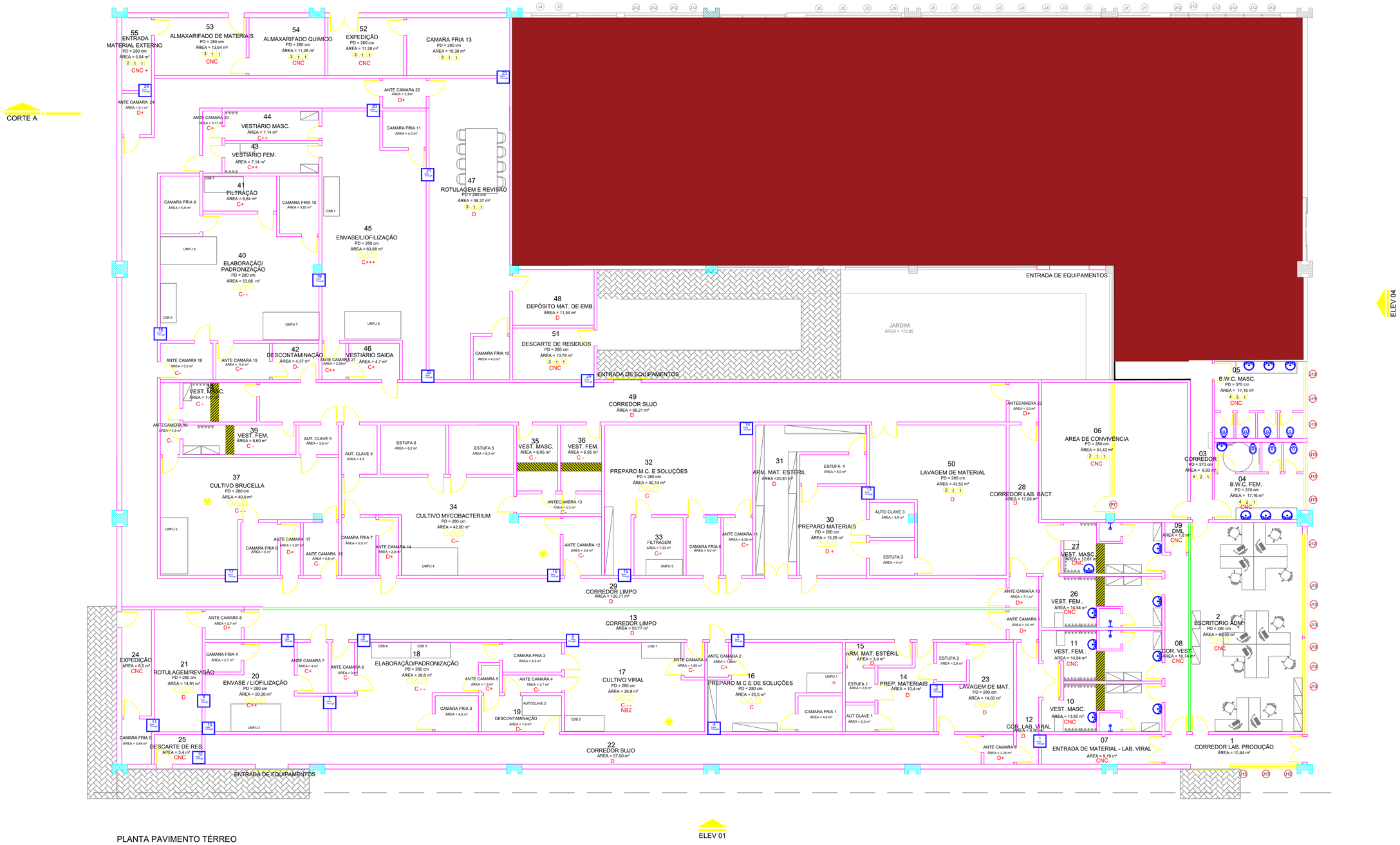

PLANTA PAVIMENTO TÉRREO
ESCALA: 1/250
ÁREA TOTAL: 2.461,25m²

PARTE SEM REFORMA

REFORMA

ÁREA LIMPA : 433,89 m²

ÁREA TOTAL REFORMA: 1561,50 m²

ÁREA ADMINISTRATIVA EXISTENTE

GOVERNO DO ESTADO DO PARANÁ
SEIL - SECRETARIA DE INFRAESTRUTURA E LOGISTICA
CEN - COORDENADORIA DE ENGENHARIA

PROPRIETÁRIO: TECPAR - INSTITUTO DE TECNOLOGIA DO PARANÁ	MUNICÍPIO: CURITIBA
OBRA: BLOCO A1 - LABORATÓRIO DE PRODUÇÃO DE INSUMOS VETERINÁRIOS	ESCRITÓRIO REGIONAL: CURITIBA
LOCAL: RUA: PROF. ALGACYR MUNHOZ MADER, 3775. CIDADE INDÚSTRIAL 81350-010	TIPO: ARQUITETÔNICO
AUTOR DO PROJETO:	PROJETO: **LAB. DE PROD. DE INSUMOS-REV. 11**
RESPONSÁVEL TÉCNICO:	REFERÊNCIA: **BLOCO A1 - PLANTA TÉRREO**

INSTITUTO DE TECNOLOGIA DO PARANÁ - TECPAR
CNPJ: 77.964.393/0001-88
CREA : PR XX.XXX/O
Rua: Prof. Algacyr Munhoz Mader, 3775. CIC
CEP: 81.350-010
www.tecpar.com.br
TELEFONE: (041) 3316-3150

DESENHO:
DATA: 20_AGOSTO_2019
ESCALA DO DESENHO: INDICADA
ARQUIVO: 150 DGI_PROJETOS_2019_CAMPUS CIC_BLOCO A1_ESTUDOS

ARQ 01/06

ISO A1
594 x 841mm